View in browser

— MAY / MAI 2023 —

News from our School
Des nouvelles de notre École ✨

Greeting
Salutation

Dear Parents and Friends of ECB-CBS,

I hope you enjoyed some time with your loved ones and had a real break from the usual busy routine of the current academic year.

This past term was truly an exceptional one with two major events: the formation of our first ever upper school soccer team and the hosting of the Book Talk with renowned bilingual education expert and author, Ellen Bialystok. The next two months will be very busy with exciting field trips planned, sport competitions organised, the annual lower school Spelling Bee and upper school talent show reinstated. With the upcoming Gala, we will be equally busy planning and practicing the performances. Of course, we mustn't forget the upper school final exam/project preparations.

Moreover, I am glad to report that our school is experiencing a high volume of interest from families wishing to enroll with us for next academic year. I encourage you to secure your place for 2023-2024, if you have not done so already.

As always, I would like to thank you very much for your continued support and look forward to finishing the year together on a high note.

Sincerely,

Chers parents et amis de l'ECB-CBS,

Le trimestre écoulé a été vraiment exceptionnel, avec deux événements majeurs : la formation de notre toute première équipe de football au lycée et l'organisation de la conférence sur le livre avec Ellen Bialystok, experte et auteure renommée en matière d'éducation bilingue. Les deux prochains mois seront très chargés, avec des excursions passionnantes planifiées, des compétitions sportives organisées, le concours d'orthographe annuel du collège et le concours de talents. Avec le prochain gala, nous serons egalement occupés à planifier et à répéter les représentations. Bien sûr, nous ne devons pas oublier les preparatifs des examens/projets finaux des lycéens.

Par ailleurs, j'ai le plaisir de vous annoncer que notre école fait l'objet d'un grand intérêt de la part des familles qui souhaitent s'inscrire pour la prochaine année scolaire. Je vous encourage à réserver votre place pour 2023-2024, si vous ne l'avez pas encore fait.

Comme toujours, je tiens à vous remercier pour votre soutien continu et je me réjouis de terminer l'année ensemble en beauté.

Sincèrement,

Ms. Michelle Pizarro
Acting Principal | Directrice
Canadian Bilingual School of Paris | École Canadienne Bilingue de Paris

The second trimester in photos
Le deuxième trimestre en photos

In-Class Activities
Activités en classe

Recreation at Trocadero Gardens
Récréation aux jardins du Trocadéro

Field Trips: Planetarium, Aquarium, Cite des Enfants, Musee d’Orsay
Excursions : Planétarium, Aquarium, Cité des Enfants, Musée d’Orsay

Library Days
Journées des bibliothèques

Physical Education
Éducation physique

First Ever Upper School Football Squad!

La première équipe de football de l'école secondaire !

School Celebrations: Chandelure, Valentine's Day, St. Patrick's Day, Easter

Célébrations scolaires : Chandeleur, Saint-Valentin, Saint-Patrick, Pâques

Spirit Days: Twin, Elegant

Journées de l'esprit : Jumeaux, Élégants

In the Community
Dans la communauté

Our school hosted a book talk with Ellen Bialystok which was moderated by our school's founder, Dr. Hélène Leone!

Notre école a accueilli une conférence sur le livre d'Ellen Bialystok, animée par la fondatrice de l'école, le Dr Hélène Leone !

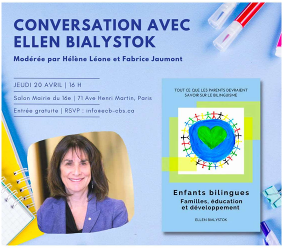

CONVERSATION AVEC
ELLEN BIALYSTOK

Modérée par Hélène Léone et Fabrice Jaumont

JEUDI 20 AVRIL | 16 H

Salon Mairie du 16e | 71 Ave Henri Martin, Paris

Entrée gratuite | RSVP : info@ecb-cbs.ca

TOUT CE QUE LES PARENTS DEVRAIENT SAVOIR SUR LE BILINGUISME

Enfants bilingues

Familles, éducation et développement

ELLEN BIALYSTOK

Important Dates

Dates importantes

School Closed - Ascension / Pont - Thursday, May 18 and Friday, May 19
Journées fériées – Ascension et Pont - Jeudi 18 mai et Vendredi 19 mai

School Closed - Pentecost Monday - Monday, May 29
Journée fériée – Lundi de Pentecôte - Lundi 29 mai

Last day of School - Classes end at 3:30pm
Final Report Cards sent out to Parents
Dernière journée d'école - Cours terminent à 15h30
Remise des bulletins finaux

School Gala & Graduation Ceremony at 6:30pm - Friday, June 30
Gala d'école et Remise des diplômes à 18h30 - Vendredi 30 juin

Follow us on Instagram, Facebook, Twitter.

Suivez-nous sur Instagram, Facebook, Twitter.

École Canadienne Bilingue de Paris
Canadian Bilingual School of Paris

4 rue du Commandant Schlœsing, 75116
France

You received this email because you signed up on our website.

Unsubscribe

SENT BY mailer lite